

# Výroční zpráva za rok 2013



## Osoblažský cech, o.p.s.



- Hlinka
- Osoblaha
- Dívčí Hrad
- Slezské Pavlovice

---

**Osoblažský cech, o.p.s.** / Hlinka 25 / 793 99 Osoblaha

tel.: 554 642 043, 737 435 092 / email: [info@osoblazskycech.cz](mailto:info@osoblazskycech.cz) / [www.osoblazskycech.cz](http://www.osoblazskycech.cz)

DS: wq59pi3 / č. účtu: 261046226/0300 / IČ: 019 37 324

Obecně prospěšná společnost Osoblažský cech, o.p.s. byla založena v polovině roku 2013 čtyřmi obcemi osoblažského regionu. Osoblažský cech je organizací zabývající se socioekonomickými aktivitami v této oblasti, jeho činnost povede ke vzniku sociálních podniků, vytvoření nových pracovních míst a tím ke snížení vysoké nezaměstnanosti na Osoblažsku. Účelem společnosti je mimo jiné vytvářet trvale udržitelné pracovní příležitosti pro osoby znevýhodněné na trhu práce, především pro osoby dlouhodobě nezaměstnané. Svých cílů chce společnost dosáhnout pomocí různých projektů, jejichž financování zajistí pomocí dotací z krajského úřadu, státního rozpočtu ČR, evropských fondů a jiných zdrojů. Takovýmito projekty jsou například otevření marmeládovny nebo sezónní provozování rychlého občerstvení u vlakového nádraží v Osoblaze, časem také provozování pekárny.

### *Zakladatelé*

- obec Hlinka 
- obec Dívčí Hrad 
- obec Slezské Pavlovice 
- obec Osoblaha 

### *Obecně prospěšné činnosti společnosti*

- Sociální podnikání, podpora vzniku sociální firmy
- Tvorba míst pro dlouhodobě nezaměstnané osoby
- Podpora socioekonomického rozvoje
- Poskytování sociálních služeb
- Pořádání kulturních, společenských a vzdělávacích akcí

## *Orgány společnosti jsou*

- Správní rada
- Dozorčí rada
- Ředitel

### Správní rada

- je hlavním rozhodovacím orgánem společnosti, je jmenovaná zakladateli, má 6 členů, dbá na zachování účelů, pro který byla společnost založena, a na řádné hospodaření s majetkem, svolává se aspoň třikrát ročně, z jednání SR musí být pořízen písemný zápis podepsaný předsedou SR
- členové správní rady:
  - Ing. Jana Bradová
  - Bc. Lenka Drozdová
  - Mgr. Marian Hrabovský
  - Marcel Chovančák (předseda)
  - Martina Jalamasová
  - Božena Mruzíková

### Dozorčí rada

- je kontrolním orgánem společnosti, je jmenovaná zakladateli, má 3 členy
- členové dozorčí rady:
  - Josef Bezděda
  - Bc. Jana Kociánová (předsedkyně)
  - Jaroslav Pálinek

### Ředitel

- je statutárním orgánem společnosti, řídí činnost společnosti a jedná jejím jménem, ředitele jmenuje a odvolává SR, nesmí být členem SR ani DR společnosti, je oprávněn účastnit se jednání SR i DR s poradním hlasem, ve vztahu k zaměstnancům a externím spolupracovníkům je ředitel vedoucím pracovníkem
- ředitelem společnosti je Bc. Jan Bezděk

## Organizační struktura společnosti

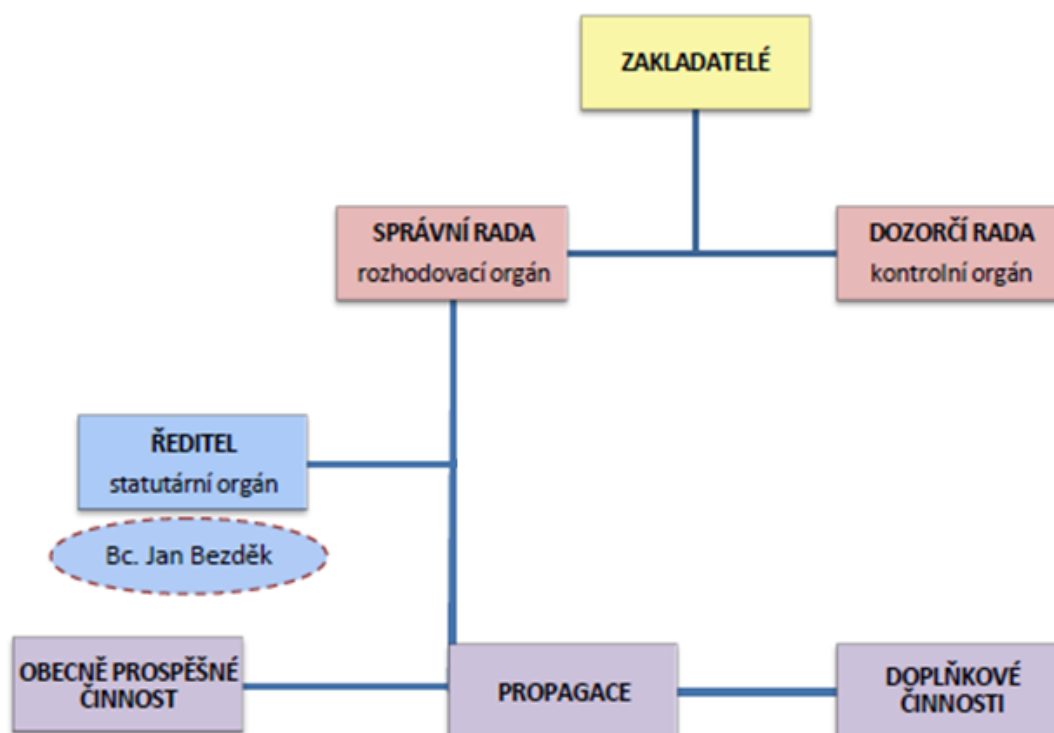

### *Aktivity společnosti, podané projektové žádosti*

Ode dne založení společnosti 9. července 2013 začali představitelé společnosti aktivně vykonávat činnosti směřující k naplnění cílů společnosti. Hned toho dne se sešla správní i dozorčí rada na svých prvních jednáních, kde byli zvoleni předsedové a potvrzen ředitel společnosti. Předsedou správní rady společnosti se tak stal starosta jedné ze zakládajících obcí Hlinka pan Marcel Chovančák, předsedkyní dozorčí rady byla zvolena paní Bc. Jana Kociánová a ředitelem společnosti dle zakládací smlouvy byl potvrzen Bc. Jan Bezděk.

Během léta byly učiněny prvotní úkony potřebné k fungování společnosti. Společnost byla zaregistrována na příslušných úřadech, zapsána do rejstříku obecně prospěšných společností, byl založen bankovní účet a na něj vloženy vklady zakladatelů společnosti.

Představitelé společnosti se v průběhu léta a na podzim intenzivně věnovali jednotlivým myšlenkám, na jejichž základě a pro jejichž realizaci společnost vznikla. Z těchto myšlenek vyvstaly projektové záměry, které byly následně zpracovávány do formy projektových žádostí. Konkrétně se jednalo o projekty „*Rozvoj turistiky jako faktor podpory sociálních programů*“ a „*Sladké Osoblažsko*“ v rámci výzvy B7 „Sociální inovace“, kterou vyhlásilo Ministerstvo práce a sociálních věcí ČR.

Kromě těchto dvou projektů se společnost zaměřila i na jiné své plány a myšlenky. Rozvíjel se nápad na otevření regionální pekárny, zřízení bistra či mléčného baru.

Z důvodu rozvoje společnosti bylo zapotřebí rozšířit personální kapacity. Ředitel proto podal *Žádost o příspěvek na společensky účelné pracovní místo vyhrazené pro uchazeče o zaměstnání v rámci Odborné praxe pro mladé do 30 let* na Úřad práce v Bruntále a tato žádost byla kladně vyřízena. V prosinci se tak konalo výběrové řízení, v rámci kterého byla vybrána nová obchodní a projektová manažerka společnosti Ing. Kristýna Kutálková.

### *Spolupráce a podpora*

Jak již bylo výše zmíněno, společnost byla založena čtyřmi obcemi osoblažského regionu – Osoblaha, Dívčí Hrad, Hlinka a Slezské Pavlovice. Všechny tyto obce a jejich zástupci společnost podporují jak organizačně (poskytují své prostory pro jednání a činnost společnosti apod.), tak finančně (obec Dívčí Hrad schválila společnosti bezúročnou půjčku ve výši 50 000 Kč). Za to jim patří velký dík.

Společnost dále navázala kontakty a spolupráci s jinými místními organizacemi – např. Mikroregion – Sdružení obcí Osoblažska, MAS Rozvoj Krnovska, Althaia o.p.s., Přemyslovský dvůr. Společnost se také stala členem Klastru sociálních inovací a podniků – SINEC.

Kontaktní údaje společnosti:

**Osoblažský cech, o.p.s.**

**Sídlo:** Hlinka 25, 793 99 Osoblaha

**IČ:** 019 37 324

**Telefon:** 554 642 043

**Email:** info@osoblazskycech.cz

www.osoblazskycech.cz

**Datová schránka:** wq59pi3

**Číslo účtu:** 261046226/0300

## Ekonomická část

Společnost v roce 2013 nedisponovala žádným movitým ani nemovitým majetkem, nevznikly jí žádné pohledávky ani závazky. Docházelo jediné k pohybům na bankovním účtu – byly zde vloženy vklady zakladatelů a z těchto prostředků byly následně uhrazeny prvotní výdaje společnost (viz. následující přehledy).

OSOBLAŽSKÝ CECH



### Vyúčtování za rok 2013

Příjmy			Výdaje		
Datum	Položka	Částka	Datum	Položka	Částka
26.8.2013	První vklad na účet	500 Kč	31.8.2013	Poplatky za vedení účtu	20 Kč
4.9.2013	Vklad zakladatelů Divčí Hrad	1 000 Kč	26.9.2013	Zřizovací výdaje (Finanční a Živnostenský úřad)	1 000 Kč
5.9.2013	Vklad zakladatelů Osoblaha	1 000 Kč	28.9.2013	Poplatky za vedení účtu	22 Kč
12.9.2013	Vklad zakladatelů Sl. Pavlovice	1 000 Kč	1.11.2013	Zřízení domény	1 331 Kč
24.9.2013	Vklad zakladatelů Hlinka	1 000 Kč	30.11.2013	Poplatky za vedení účtu	2 Kč
30.9.2013	Zúčtování kladných úroků	0,02 Kč			
31.10.2013	Zúčtování kladných úroků	0,03 Kč			
30.11.2013	Zúčtování kladných úroků	0,02 Kč			
31.12.2013	Zúčtování kladných úroků	0,02 Kč			
Celkem		4 500,09 Kč	Celkem		2 375 Kč
<b>Závěrečný stav účtu</b>					<b>2 125,09 Kč</b>

Osoblažský cech, o.p.s. / Hlinka 25 / 793 99 Osoblaha  
tel.: 554 642 043, 737 435 092 / email: info@osoblazskycech.cz / www.osoblazskycech.cz  
DS: wq59pi3 / č. účtu: 261046226/0300 / IČ: 019 37 324

**Osoblažský cech, o.p.s. / Hlinka 25 / 793 99 Osoblaha**

tel.: 554 642 043, 737 435 092 / email: info@osoblazskycech.cz / www.osoblazskycech.cz

DS: wq59pi3 / č. účtu: 261046226/0300 / IČ: 019 37 324

Zpracováno v souladu s vyhláškou č. 500/2002 Sb. ve znění pozdějších předpisů

## VÝKAZ ZISKU A ZTRÁTY ve zjednodušeném rozsahu

ke dni 31.12.2013

( v Kč )

IČ

019 37 324

Obchodní firma nebo jiný název účetní jednotky

Osoblažský cech, o.p.s.

Sídlo, bydliště nebo místo podnikání  
účetní jednotky

Hlínka 25

793 99 Osoblaha

0

Označení a	TEXT b	Číslo řádku c	Skutečnost v účetním období	
			sledovaném 1	minulém 2
I.	Tržby za prodej zboží	01	0	0
A.	Náklady vynaložené na prodané zboží	02	0	0
+	Obchodní marže (ř. 01 - 02)	03	0	0
II.	Výkony	04	0	0
B.	Výkonová spotřeba	05	1 331	0
+	Přidaná hodnota (ř. 03 + 04 - 05)	06	-1 331	0
C.	Osobní náklady	07	0	0
D.	Daně a poplatky	08	1 000	0
E.	Odpisy dlouhodobého nehmotného a hmotného majetku	09	0	0
III.	Tržby z prodeje dlouhodobého majetku a materiálu	10	0	0
F.	Zůstatková cena prodaného dlouhodobého majetku a materiálu	11	0	0
G.	Změna stavu rezerv a opravných položek v provozní oblasti a komplexních nákladů příštích období (+ / -)	12	0	0
IV.	Ostatní provozní výnosy	13	0	0
H.	Ostatní provozní náklady	14	0	0
V.	Převod provozních výnosů	15	0	0
I.	Převod provozních nákladů	16	0	0
*	Provozní výsledek hospodaření (ř. 06 - 07 - 08 - 09 + 10 - 11 - 12 + 13 - 14 + (-15) - (-16))	17	-2 331	0
VI.	Tržby z prodeje cenných papírů a podílů	18	0	0
J.	Prodané cenné papíry a podíly	19	0	0
VII.	Výnosy z dlouhodobého finančního majetku	20	0	0
VIII.	Výnosy z krátkodobého finančního majetku	21	0	0
K.	Náklady z finančního majetku	22	0	0
IX.	Výnosy z přecenění cenných papírů a derivátů	23	0	0
L.	Náklady z přecenění cenných papírů a derivátů	24	0	0
M.	Změna stavu rezerv a opravných položek ve finanční oblasti	25	0	0
X.	Výnosové úroky	26	0	0
N.	Nákladové úroky	27	0	0
XI.	Ostatní finanční výnosy	28	0	0
O.	Ostatní finanční náklady	29	44	0
XII.	Převod finančních výnosů	30	0	0
P.	Převod finančních nákladů	31	0	0
*	Finanční výsledek hospodaření (ř. 18-19+20+21-22+23-24)	32	-44	0
Q.	Daň z příjmů za běžnou činnost	33	0	0
**	Výsledek hospodaření za běžnou činnost (ř. 17+32-33)	34	-2 375	0
XIII.	Mimořádné výnosy	35	0	0
R.	Mimořádné náklady	36	0	0
S.	Daň z příjmů z mimořádné činnosti	37	0	0
*	Mimořádný výsledek hospodaření (ř. 35-36-37)	38	0	0
T.	Převod podílu na výsledku hospodaření společníkům (+/-)	39	0	0
***	Výsledek hospodaření za účetní období (+/-) (ř. 34+38-39)	40	-2 375	0
***	Výsledek hospodaření před zdaněním (+/-) (ř. 40+33+37+)	41	-2 375	0

**Osoblažský cech, o.p.s.** / Hlínka 25 / 793 99 Osoblaha

tel.: 554 642 043, 737 435 092 / email: info@osoblazskycech.cz / www.osoblazskycech.cz

DS: wq59pi3 / č. účtu: 261046226/0300 / IČ: 019 37 324



Zpracováno v souladu s vyhláškou č. 500/2002 Sb. ve znění pozdějších předpisů

**ROZVAHA**  
ve zjednodušeném rozsahu  
ke dni **31.12.2013**  
( v Kč )

IČ

019 37 324

Obchodní firma nebo jiný  
název účetní jednotky

**Osoblažský cech,  
o.p.s.**

Sídlo, bydliště nebo místo  
podnikání účetní jednotky

Hlinka 25  
793 99 Osoblaha

označ a	AKTIVA b	řad c	Běžné účetní období			Min. úč. období
			Brutto 1	Korekce 2	Netto 3	Netto 4
	<b>AKTIVA CELKEM ( ř. 02 + 03 + 07 + 12 )</b>	001	<b>2 125</b>	<b>0</b>	<b>2 125</b>	<b>0</b>
A.	Pohledávky za upsaný základní kapitál	002	0	0	0	0
B.	Dlouhodobý majetek ( ř. 04 až 06 )	003	0	0	0	0
B. I.	Dlouhodobý nehmotný majetek	004	0	0	0	0
B. II.	Dlouhodobý hmotný majetek	005	0	0	0	0
B. III.	Dlouhodobý finanční majetek	006	0	0	0	0
C.	<b>Oběžná aktiva ( ř. 08 až 11 )</b>	007	<b>2 125</b>	<b>0</b>	<b>2 125</b>	<b>0</b>
C. I.	Zásoby	008	0	0	0	0
C. II.	Dlouhodobé pohledávky	009	0	0	0	0
C. III.	Krátkodobé pohledávky	010	0	0	0	0
C. IV.	Krátkodobý finanční majetek	011	2 125	0	2 125	0
D. I.	Časové rozlišení	012	0	0	0	0
	<b>PASIVA</b>					
	<b>PASIVA CELKEM ( ř. 14 + 20 + 25 )</b>	013	<b>2 125</b>	<b>0</b>	<b>2 125</b>	<b>0</b>
A.	<b>Vlastní kapitál ( ř. 15 až 19 )</b>	014	<b>2 125</b>	<b>0</b>	<b>2 125</b>	<b>0</b>
A. I.	Základní kapitál	015	4 500	0	0	0
A. II.	Kapitálové fondy	016	0	0	0	0
A. III.	Rezervní fondy, nedělitelný fond a ostatní fondy ze	017	0	0	0	0
A. IV.	Výsledek hospodaření minulých let	018	0	0	0	0
A. V.	<b>Výsledek hospodaření běžného účetního období ( ř. 01 - 15 - 16 - 17 - 18 - 20 - 25 )</b>	019	<b>-2 375</b>	<b>0</b>	<b>0</b>	<b>0</b>
B.	<b>Cizí zdroje ( ř. 21 až 24 )</b>	020	<b>0</b>	<b>0</b>	<b>0</b>	<b>0</b>
B. I.	Rezervy	021	0	0	0	0
B. II.	Dlouhodobé závazky	022	0	0	0	0
B. III.	Krátkodobé závazky	023	0	0	0	0
B. IV.	Bankovní úvěry a výpomoci	024	0	0	0	0
C.	Časové rozlišení	025	0,00	0,00	0,00	0,00

**Osoblažský cech, o.p.s.** / Hlinka 25 / 793 99 Osoblaha

tel.: 554 642 043, 737 435 092 / email: info@osoblazskycech.cz / www.osoblazskycech.cz

DS: wq59pi3 / č. účtu: 261046226/0300 / IČ: 019 37 324

Výroční zpráva společnosti Osoblažský cech, o.p.s. za rok 2013  
schválena na zasedání Správní rady společnosti dne 10. 9. 2014.

Marcel Chovančák, v. r.  
předseda SR

Mgr. Jan Bezděk, v. r.  
ředitel