



# Výroční zpráva 2014

## Osoblažský cech, o.p.s.



- Hlinka
- Osoblaha
- Dívčí Hrad
- Slezské Pavlovice

Obecně prospěšná společnost Osoblažský cech, o.p.s. byla založena v polovině roku 2013. Činnost společnosti Osoblažský cech, o.p.s. spočívá ve vykonávání obecně prospěšných činností, které jsou uvedeny v Zakládací smlouvě společnosti. Tuto smlouvy o založení Osoblažského cechu, o.p.s. podepsaly čtyři obce Osoblažska (Osoblaha, Dívčí Hrad, Hlinka, Slezské Pavlovice) 9. července 2013.

**Společnost poskytuje níže uvedené obecně prospěšné činnosti:**

**1. sociální podnikání, podpora vzniku sociální firmy** – se zaměřením na rozvoj sociálně podnikatelských aktivit v osoblažském mikroregionu, v činnostech, které v tomto regionu chybí (např. v potravinářství a zpracovatelském průmyslu), podpora jiných právnických osob při vzniku sociální firmy (firmy založené na principu definice sociálního podniku),

**2. tvorba míst pro dlouhodobě nezaměstnané osoby** – jedná se o vytváření nových pracovních míst pro dlouhodobě nezaměstnané osoby osoblažského regionu s kumulací sociálních znevýhodnění.

**3. podpora socioekonomického rozvoje regionu** – společnost se zaměří na podporu socioekonomického rozvoje regionu a okolí a bude vyvíjet aktivity vedoucí k tomuto rozvoji.

**4. poskytování sociálních služeb** – společnost se bude účastnit komunitního plánování rozvoje sociálních služeb na Osoblažsku a v případě potřeby bude zajišťovat určité druhy sociálních služeb dle zákona č. 108/2006 Sb., o sociálních službách, ve znění pozdějších předpisů.

**5. pořádání kulturních, společenských a vzdělávacích akcí** – společnost bude pořádat společenské, kulturní a vzdělávací akce, které povedou k prohloubení povědomí o tradicích a zvycích a které budou přínosem pro místní komunitu a při pořádání těchto akcí bude spolupracovat s dalšími subjekty v regionu.

#### Zakladatelé



Dívčí Hrad

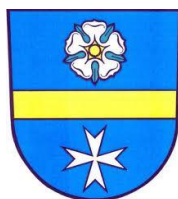

Hlinka



Osoblaha



Slezské Pavlovice

### **Orgány společnosti jsou**

- Správní rada
- Dozorčí rada
- Ředitel

#### **Správní rada**

- je hlavním rozhodovacím orgánem společnosti, je jmenovaná zakladateli, má 6 členů, dbá na zachování účelů, pro který byla společnost založena, a na řádné hospodaření s majetkem, svolává se aspoň třikrát ročně, z jednání SR musí být pořízen písemný zápis podepsaný předsedou SR
- členové správní rady:
  - Ing. Jana Bradová
  - Bc. Lenka Drozdová
  - Mgr. Marian Hrabovský
  - Marcel Chovančák (předseda správní rady)
  - Martina Jalamasová
  - Božena Mruzíková

#### **Dozorčí rada**

- je kontrolním orgánem společnosti, je jmenovaná zakladateli, má 3 členy
- členové dozorčí rady:
  - Josef Bezděda
  - Mgr. Jana Kociánová (předsedkyně dozorčí rady)
  - Jaroslav Pálinek

#### **Ředitel**

- je statutárním orgánem společnosti, řídí činnost společnosti a jedná jejím jménem, ředitele jmenuje a odvolává SR, nesmí být členem SR ani DR společnosti, je oprávněn účastnit se jednání SR i DR s poradním hlasem, ve vztahu k zaměstnancům a externím spolupracovníkům je ředitel vedoucím pracovníkem
- ředitelem společnosti je Mgr. Jan Bezděk

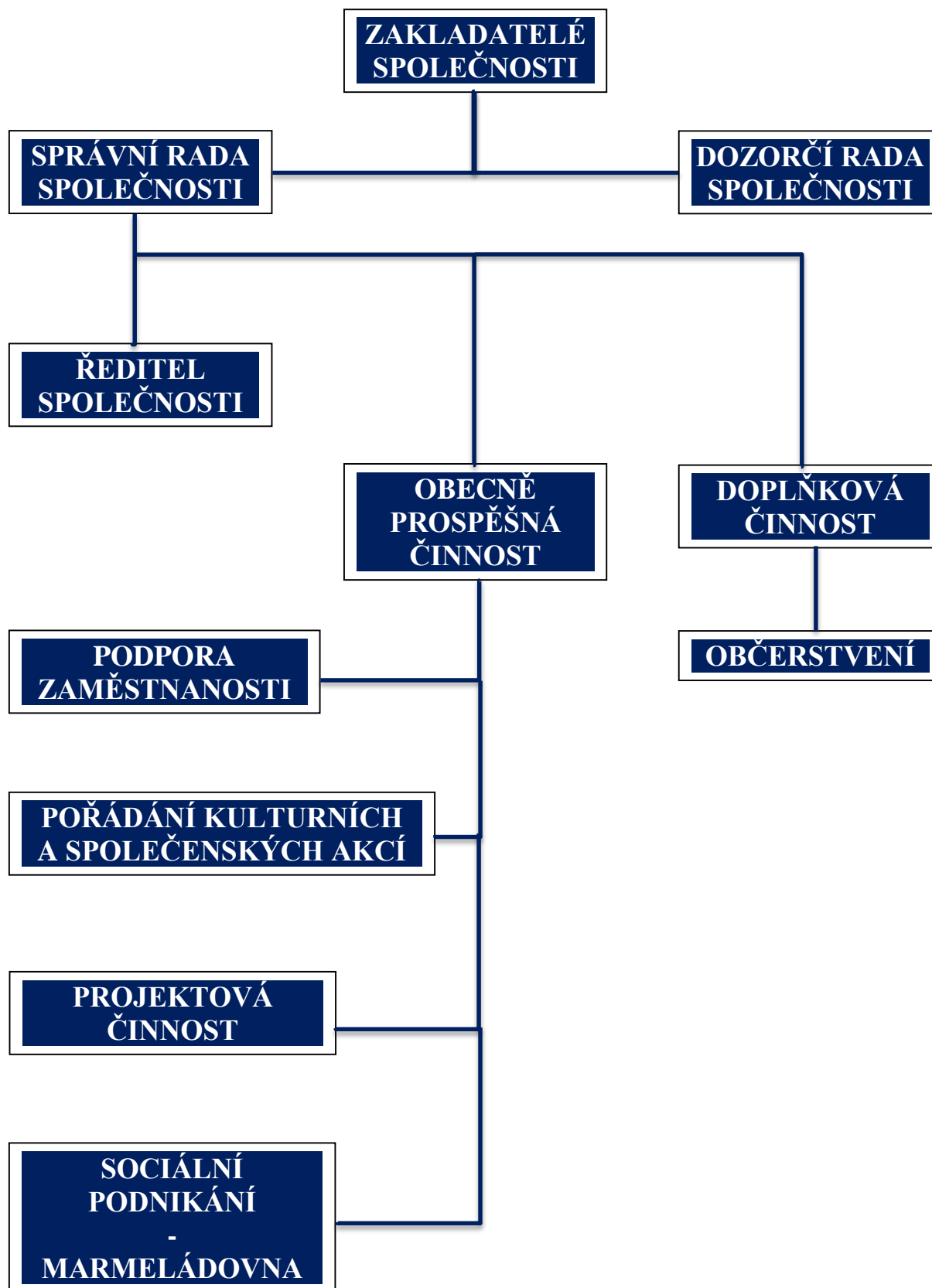
*Organizační struktura společnosti*

### *Aktivity společnosti, podané projektové žádosti*

- podpora zaměstnanosti

Na poli zaměstnanosti učinila společnost velký kus práce. V únoru se společnost zapojila do projektu Úřadu práce České republiky „Praxe pro mladé do 30 let v Moravskoslezském kraji“, kdy v rámci výběrového řízení byla na místo *projektového a obchodního manažera* vybrána Ing. Kristýna Kutálková. V rámci stejného projektu byla v průběhu druhého pololetí přijata na pracovní pozici *projektového a technického* slečna Lucie Kulová. Obě pracovní pozice byly plně dotovány z prostředků poskytnutých Úřadem práce ČR.

Od září společnost do pracovního poměru přijala i další 3 zaměstnance, kteří se zúčastnili projektu „Příležitost dělá(t) zaměstnance“ a kteří ke společnosti nastoupili jako *dělník ve výrobě a službách*. K 31. 12. 2014 tak měla společnost celkem 5 zaměstnanců na hlavní pracovní poměr.

- pořádání kulturních a společenských akcí

Společnost se spolupodílela na technickém a organizačním zajištění *Velkého lukostřeleckého turnaje*. Ten organizoval Přemyslovský dvůr ze Slezských Pavlovic a akce se uskutečnila 12. července na hřišti v Dívčím Hradě. Společnost Osoblažský cech, o.p.s. zajišťovala občerstvení pro širokou návštěvnickou veřejnost i organizátory.

- projektová činnost

Rok 2014 byl prvním rokem nového programového období evropských strukturálních fondů v programovacím období 2014 – 2020. Z těchto důvodů společnost v tomto roce nevytvořila žádné projektové žádosti do evropských operačních programů a zaměřila se na zdroje národní. V rámci své činnosti připravil ředitel společnosti žádosti o podporu vzniku nových pracovních míst (viz. výše – podpora zaměstnanosti-) a ve spolupráci s obchodní a projektovou manažerkou byly připraveny žádosti do *Nadačního fondu Dalkia* a do programu *Podpora NNO* Ministerstva pro místní rozvoj. A zatímco u Nadačního fondu Dalkia jsme uspěli, ale projekt nerealizovali z důvodu změny strategie společnosti, u Ministerstva pro místní rozvoj jsme se žádostí neuspěli.

- sociální podnikání – marmeládovna

V rámci podpory sociálního podnikání v osoblažském regionu společnost pilotně odzkoušela výrobu marmelád a džemů z regionálního ovoce. Na pilotní zkoušce byl odzkoušen technologický postup přípravy výrobků i nákladovost jednotlivých várek výrobku s ohledem na druh ovoce a přidaných přísad (bylinek, příchutí a dalších složek). Zkušební vzorky pak byly ochutnávány návštěvníky regionu v rámci občerstvení na vlakovém nádraží v Osoblaze a několik skleniček bylo předáno při návštěvě ministryně práce a sociálních věcí Michaely Marksové 9. září 2014 v Dívčím Hradě a Osoblaze a prezidentu republiky Miloši Zemanovi a hejtmanovi Moravskoslezského kraje Miroslavu Novákovi při jízdě parním vlakem Třemešná – Osoblaha 11. listopadu 2014.

- doplňková činnost – občerstvení

Společnost navázala spolupráci se společností *Slezské zemské dráhy o.p.s.* se sídlem v Bohušově, která provozuje výletní jízdy parního vlaku na úzkorozchodné dráze Třemešná – Osoblaha. Parní vlak v tomto roce vyjel 8. května do své 10. sezóny a Osoblažský cech, o.p.s. byl u toho. Na základě smluvních vztahů provozovala společnost od května do září při jízdách parního vlaku provoz Pivního vagónu v rámci vlakové soupravy a v Osoblaze na nádraží provoz stánku s občerstvením. A i když byla tato sezóna pro naši společnost první, rozjezdovou, provoz občerstvení se vydařil.

### ***Významné události v roce 2014***

9. září 2014 navštívila Osoblažsko ministryně práce a sociálních věcí Michaela Marksová. V Dívčím Hradě se na sále Kulturního domu sešla se starosty osoblažského mikroregionu a zástupci sociálních služeb a sociálními podnikateli. Společně debatovali o sociální situaci a sociálně vyloučených lokalitách na Osoblažsku a podpoře sociálního podnikání. Za společnost se jednání zúčastnili starostové zakladatelských obcí a ředitel společnosti Mgr. Jan Bezděk.

O dva měsíce později – 11. listopadu 2014 – zavítal na Osoblažsko v rámci své třídenní návštěvy Moravskoslezského kraje prezident republiky Miloš Zeman. Společně s hejtmanem kraje Miroslavem Novákem do Osoblahy dorazili parním vlakem z Třemešné. V jednom kupé s nimi jeli i zástupci naší společnosti, starostové zakladatelských obcí a prezidentka Klastru sociálních inovací a podniku – SINEC Bc. Jana Juřenová a ředitel společnosti Althaia o.p.s. Martin Havránek. Zástupci Osoblažského cechu, o.p.s. prezidenta a hejtmana informovali o činnosti společnosti, plánech do dalších let a překážkách bránících rozvoji sociálního podnikání v regionu. Od zástupců regionu obdržel marmelády z dílny Osoblažského cechu, o.p.s. a knihu o sociálním vyloučení v regionu.

### ***Spolupráce a podpora***

V rámci své činnosti společnost Osoblažský cech, o.p.s. aktivně spolupracovala se zakladatelskými obcemi – Dívčí Hrad, Hlinka, Osoblaha, Slezské Pavlovice a s dalšími partnery – Althaia o.p.s., Přemyslovský dvůr, Slezské zemské dráhy o.p.s., Klast sociálních inovací a podniků – SINEC, Mikroregion – Sdružení obcí Osoblažska, MAS Rozvoj Krmovska.

Činnost společnosti byla rovněž podpořena dotacemi z Úřadu práce České republiky v rámci projektů „Praxe pro mladé do 30 let v Moravskoslezském kraji“ a „Příležitost dělá(t) zaměstnance“



***Kontaktní údaje společnosti***

**Osoblažský cech, o.p.s.**

Sídlo : Hlinka 25, 793 99 Osoblaha

IČ: 019 37 324

Telefon : 554 642 043, 737 435 092

Email : [info@osoblazskycech.cz](mailto:info@osoblazskycech.cz)  
[bezdek@osoblazskycech.cz](mailto:bezdek@osoblazskycech.cz)

[www.osoblazskycech.cz](http://www.osoblazskycech.cz)

Datová schránka : wq59pi3

Číslo účtu : 261 046 226/0300, vedený u Poštovní spořitelny

## Účetní závěrka k 31. 12. 2014

## Výsledovka za období

Osoblažský cech, o.p.s.

IČ: 01937324

účetní rok 2014

Nastavení výběru (  = filtrovat dle...,  = negace):

- Dle data účetního případu: od 01.01.2014 do 31.12.2014  Jen pro střediska:  
 Dle data plnění DPH: od do  Jen pro zakázky:  
 Výsledovka v tisících  Jen pro činnosti:  
 Procházet i analytickou část účtu  Tisknout součty analytické části  
 Tisknout součty analytické části

Účet	Název účtu	Počáteční stav	Obrat	Koncový stav
<b>Náklady</b>				
501000	Spotřeba materiálu	0,00	108 834,43	108 834,43
<b>501xxx</b>		<b>0,00</b>	<b>108 834,43</b>	<b>108 834,43</b>
502000	Spotřeba energie	0,00	15 234,57	15 234,57
<b>502xxx</b>		<b>0,00</b>	<b>15 234,57</b>	<b>15 234,57</b>
503000	Spotřeba ostatních neskladovatelných dodávek	0,00	0,00	0,00
<b>503xxx</b>		<b>0,00</b>	<b>0,00</b>	<b>0,00</b>
504000	Prodané zboží	0,00	86 189,00	86 189,00
<b>504xxx</b>		<b>0,00</b>	<b>86 189,00</b>	<b>86 189,00</b>
<b>50xxxx</b>		<b>0,00</b>	<b>210 258,00</b>	<b>210 258,00</b>
511000	Opravy a udržování	0,00	2 297,50	2 297,50
<b>511xxx</b>		<b>0,00</b>	<b>2 297,50</b>	<b>2 297,50</b>
512000	Cestovné	0,00	293,00	293,00
<b>512xxx</b>		<b>0,00</b>	<b>293,00</b>	<b>293,00</b>
513000	Náklady na reprezentaci	0,00	2 754,00	2 754,00
<b>513xxx</b>		<b>0,00</b>	<b>2 754,00</b>	<b>2 754,00</b>
518000	Ostatní služby	0,00	39 947,85	39 947,85
518100	Bankovní poplatky	0,00	986,00	986,00
<b>518xxx</b>		<b>0,00</b>	<b>40 933,85</b>	<b>40 933,85</b>
<b>51xxxx</b>		<b>0,00</b>	<b>46 278,35</b>	<b>46 278,35</b>
521000	Mzdové náklady	0,00	298 826,00	298 826,00
<b>521xxx</b>		<b>0,00</b>	<b>298 826,00</b>	<b>298 826,00</b>
524000	Zákonné sociální pojistění	0,00	101 602,00	101 602,00
<b>524xxx</b>		<b>0,00</b>	<b>101 602,00</b>	<b>101 602,00</b>
527000	Zákonné sociální náklady	0,00	904,00	904,00
<b>527xxx</b>		<b>0,00</b>	<b>904,00</b>	<b>904,00</b>
528000	Ostatní sociální náklady	0,00	400,00	400,00
<b>528xxx</b>		<b>0,00</b>	<b>400,00</b>	<b>400,00</b>
<b>52xxxx</b>		<b>0,00</b>	<b>401 732,00</b>	<b>401 732,00</b>
538000	Ostatní daně a poplatky	0,00	3 500,00	3 500,00
<b>538xxx</b>		<b>0,00</b>	<b>3 500,00</b>	<b>3 500,00</b>
<b>53xxxx</b>		<b>0,00</b>	<b>3 500,00</b>	<b>3 500,00</b>
568000	Ostatní finanční náklady	0,00	0,00	0,00
<b>568xxx</b>		<b>0,00</b>	<b>0,00</b>	<b>0,00</b>
<b>56xxxx</b>		<b>0,00</b>	<b>0,00</b>	<b>0,00</b>
<b>5xxxxx</b>		<b>0,00</b>	<b>661 768,35</b>	<b>661 768,35</b>

Zpracováno systémem Money S3

Vytisk(a): 20.08.2015

[www.money.cz](http://www.money.cz)

Strana: 1

Osoblažský cech, o.p.s. / Hlinka 25 / 793 99 Osoblaha

tel.: 554 642 043, 737 435 092 / email: info@osoblazskycech.cz / www.osoblazskycech.cz

DS: wq59pi3 / č. účtu: 261046226/0300 / IČ: 019 37 324

## Výsledovka za období

Osoblažský cech, o.p.s.

IČ: 01937324

účetní rok 2014

Účet	Název účtu	Počáteční stav	Obrat	Koncový stav
xxxxxx		0,00	661 768,35	661 768,35
<b>Výnosy</b>				
601000	Tržby za vlastní výroby	0,00	11 384,00	11 384,00
601xxx		0,00	11 384,00	11 384,00
602000	Tržby z prodeje služeb	0,00	76 135,00	76 135,00
602xxx		0,00	76 135,00	76 135,00
604000	Tržby za prodané zboží	0,00	120 601,00	120 601,00
604xxx		0,00	120 601,00	120 601,00
60xxxx		0,00	208 120,00	208 120,00
644000	Kladné úroky	0,00	1,44	1,44
644xxx		0,00	1,44	1,44
649000	Jiné ostatní výnosy	0,00	0,00	0,00
649xxx		0,00	0,00	0,00
64xxxx		0,00	1,44	1,44
680000	Přijaté příspěvky	0,00	400 272,00	400 272,00
680xxx		0,00	400 272,00	400 272,00
682000	Přijaté příspěvky (dary)	0,00	59 500,00	59 500,00
682xxx		0,00	59 500,00	59 500,00
68xxxx		0,00	459 772,00	459 772,00
6xxxxx		0,00	667 893,44	667 893,44
xxxxxx		0,00	667 893,44	667 893,44
<b>Hospodářský výsledek:</b>		<b>0,00</b>	<b>6 125,09</b>	<b>6 125,09</b>

## Rozvaha za období

Osoblažský cech, o.p.s.

IČ: 01937324

účetní rok 2014

Nastavení výběru (  = filtrovat dle...,  = negace):

- Dle data účetního případu: od 01.01.2014 do 31.12.2014  
 Dle data plnění DPH: od do  
 Rozvaha v tisících  
 Procházet i analytickou část účtu  
 Tisknout součty analytické části
- Jen pro střediska: od do  
 Jen pro zakázky: od do  
 Jen pro činnosti: od do

Účet	Název účtu	Počáteční stav	Obrat	Koncový stav
<b>Aktiva</b>				
018000	Drobný dlouhodobý nehmotný majetek	0,00	3 019,00	3 019,00
018xxx		0,00	3 019,00	3 019,00
01xxxx		0,00	3 019,00	3 019,00
022000	Samostatné movité věci a soubory movitých věcí	0,00	14 748,24	14 748,24
022xxx		0,00	14 748,24	14 748,24
02xxxx		0,00	14 748,24	14 748,24
041000	Nedokončený dlouhodobý nehmotný majetek	0,00	0,00	0,00
041xxx		0,00	0,00	0,00
042000	Nedokončený dlouhodobý hmotný majetek	0,00	0,00	0,00
042xxx		0,00	0,00	0,00
04xxxx		0,00	0,00	0,00
0xxxxx		0,00	17 767,24	17 767,24
131000	Požizované zboží	0,00	0,00	0,00
131xxx		0,00	0,00	0,00
132000	Zboží na skladě a v prodejních	0,00	612,00	612,00
132xxx		0,00	612,00	612,00
13xxxx		0,00	612,00	612,00
1xxxxx		0,00	612,00	612,00
211000	Pokladna	0,00	45 677,00	45 677,00
211xxx		0,00	45 677,00	45 677,00
21xxxx		0,00	45 677,00	45 677,00
221000	Účty v bankách	2 125,09	71 206,47	73 331,56
221xxx		2 125,09	71 206,47	73 331,56
22xxxx		2 125,09	71 206,47	73 331,56
261000	Peníze na cestě	0,00	0,00	0,00
261xxx		0,00	0,00	0,00
26xxxx		0,00	0,00	0,00
2xxxxx		2 125,09	116 883,47	119 008,56
311000	Odběratelé	0,00	0,00	0,00
311xxx		0,00	0,00	0,00
314000	Poskytnuté provozní zálohy a zálohy na zásoby	0,00	8 317,80	8 317,80
314xxx		0,00	8 317,80	8 317,80
31xxxx		0,00	8 317,80	8 317,80
3xxxxx		0,00	8 317,80	8 317,80

Zpracováno systémem Money S3  
www.money.cz

Vydání(a): 20.08.2015

Strana: 1

Osoblažský cech, o.p.s. / Hlinka 25 / 793 99 Osoblaha

tel.: 554 642 043, 737 435 092 / email: info@osoblazskycech.cz / www.osoblazskycech.cz

DS: wq59pi3 / č. účtu: 261046226/0300 / IČ: 019 37 324

## Rozvaha za období

Osoblažský cech, o.p.s.

IČ: 01937324

účetní rok 2014

Účet	Název účtu	Počáteční stav	Obrat	Koncový stav
xxxxxx		2 125,09	143 580,51	145 705,60
<b>Součet aktiv za sledované období</b>				<b>143 580,51</b>
<b>Součet aktiv od začátku roku</b>				<b>145 705,60</b>
<b>Pasiva</b>				
321000	Dodavatelé	0,00	35 131,42	35 131,42
321xxx		0,00	35 131,42	35 131,42
32xxxx		0,00	35 131,42	35 131,42
331000	Zaměstnanci	0,00	0,00	0,00
331xxx		0,00	0,00	0,00
333000	Ostatní závazky vůči zaměstnancům	0,00	0,00	0,00
333xxx		0,00	0,00	0,00
336000	Zúčtování s institucemi sociálního zabezpečení a veřejného zdravotního pojištění	0,00	402,00	402,00
336100	SP zaměstnanec	0,00	0,00	0,00
336110	SP zaměstnavatel	0,00	0,00	0,00
336200	ZP zaměstnanec	0,00	0,00	0,00
336210	ZP zaměstnavatel	0,00	0,00	0,00
336xxx		0,00	402,00	402,00
33xxxx		0,00	402,00	402,00
342100	Zálohová daň	0,00	-14 818,00	-14 818,00
342xxx		0,00	-14 818,00	-14 818,00
346000	Nároky na dotace a ostatní zúčtování se státním rozpočtem	0,00	-23 986,00	-23 986,00
346xxx		0,00	-23 986,00	-23 986,00
34xxxx		0,00	-38 804,00	-38 804,00
368000	Závazky k účastníkům sdružení	0,00	139 000,00	139 000,00
368xxx		0,00	139 000,00	139 000,00
36xxxx		0,00	139 000,00	139 000,00
379000	Jiné závazky	0,00	1 726,00	1 726,00
379xxx		0,00	1 726,00	1 726,00
37xxxx		0,00	1 726,00	1 726,00
3xxxxx		0,00	137 455,42	137 455,42
901000	Vlastní jmění	4 500,00	0,00	4 500,00
901xxx		4 500,00	0,00	4 500,00
90xxxx		4 500,00	0,00	4 500,00
931000	Výsledek hospodaření ve schvalovacím řízení	-2 374,91	2 374,91	0,00
931xxx		-2 374,91	2 374,91	0,00
932000	Nerozdělený zisk, neuhrazená ztráta minulých let	0,00	-2 374,91	-2 374,91
932xxx		0,00	-2 374,91	-2 374,91
93xxxx		-2 374,91	0,00	-2 374,91
9xxxxx		2 125,09	0,00	2 125,09
xxxxxx		2 125,09	137 455,42	139 580,51

Zpracováno systémem Money S3  
www.money.cz

Vytisk(a): 20.08.2015

Strana: 2

**Rozvaha za období**

Osoblažský cech, o.p.s.

IČ: 01937324

účetní rok 2014

Účet	Název účtu	Počáteční stav	Obrat	Koncový stav
<b>Součet pasiv za sledované období</b>				<b>137 455,42</b>
<b>Součet pasiv od začátku roku</b>				<b>139 580,51</b>
<b>Hospodářský výsledek za sledované období</b>				<b>6 125,09</b>
<b>Hospodářský výsledek od začátku roku</b>				<b>6 125,09</b>

## Hlavní kniha

Osoblažský cech, o.p.s.

IČ: 01937324

účetní rok 2014

**Nastavení výběru** (  = filtrovat dle...,  = negace):

Hierarchie účtů: od 4. Analytické účty (013001; ...) do 4. Analytické účty (013001; ...)

včetně rozpisu dokladů

včetně účtů bez pohybu

Datum: od do

Pro účty: od do

Pro protiúčty: od do

Pro typy účtů: Rozvahový  
Oba  
Oba

oprávkový:  ano  ne  nerozlišovat

vnitropodnikový:  ano  ne  nerozlišovat

technický:  ano  ne  nerozlišovat

Jen pro střediska: od do

Jen pro zakázky: od do

Jen pro činnosti: od do

Pro typ dokladu: Pokladni doklady

Ignorovat převody závěrkových účtů

Jen pro domácí měnu

Pro cizí měnu:

Účet	Počáteční zůstatek		Zůstatek k poč. období		Obraty za období		Konečný zůstatek	
	MD	D	MD	D	MD	D	MD	D
018000	0,00	0,00	0,00	0,00	3 019,00	3 019,00	0,00	0,00
022000	0,00	0,00	0,00	0,00	14 748,24	14 748,24	0,00	0,00
041000	0,00	0,00	0,00	0,00	3 019,00	3 019,00	0,00	0,00
042000	0,00	0,00	0,00	0,00	14 748,24	14 748,24	0,00	0,00
131000	0,00	0,00	0,00	0,00	101 468,00	101 468,00	0,00	0,00
132000	0,00	0,00	0,00	0,00	101 468,00	101 468,00	0,00	0,00
211000	0,00	0,00	0,00	0,00	377 237,00	377 237,00	0,00	0,00
221000	2 125,09	0,00	2 125,09	0,00	584 220,44	586 345,53	0,00	0,00
261000	0,00	0,00	0,00	0,00	132 240,00	132 240,00	0,00	0,00
311000	0,00	0,00	0,00	0,00	25 383,00	25 383,00	0,00	0,00
314000	0,00	0,00	0,00	0,00	8 627,80	8 627,80	0,00	0,00
321000	0,00	0,00	0,00	0,00	135 129,30	135 129,30	0,00	0,00
331000	0,00	0,00	0,00	0,00	298 826,00	298 826,00	0,00	0,00
333000	0,00	0,00	0,00	0,00	258 214,00	258 214,00	0,00	0,00
336000	0,00	0,00	0,00	0,00	904,00	904,00	0,00	0,00
336100	0,00	0,00	0,00	0,00	19 430,00	19 430,00	0,00	0,00
336110	0,00	0,00	0,00	0,00	74 707,00	74 707,00	0,00	0,00
336200	0,00	0,00	0,00	0,00	13 454,00	13 454,00	0,00	0,00
336210	0,00	0,00	0,00	0,00	26 895,00	26 895,00	0,00	0,00
342100	0,00	0,00	0,00	0,00	6 002,00	6 002,00	0,00	0,00
346000	0,00	0,00	0,00	0,00	376 286,00	376 286,00	0,00	0,00
368000	0,00	0,00	0,00	0,00	185 000,00	185 000,00	0,00	0,00
379000	0,00	0,00	0,00	0,00	1 726,00	1 726,00	0,00	0,00
501000	0,00	0,00	0,00	0,00	108 834,43	108 834,43	0,00	0,00
502000	0,00	0,00	0,00	0,00	15 234,57	15 234,57	0,00	0,00
503000	0,00	0,00	0,00	0,00	4 263,00	4 263,00	0,00	0,00
504000	0,00	0,00	0,00	0,00	99 160,00	99 160,00	0,00	0,00
511000	0,00	0,00	0,00	0,00	2 297,50	2 297,50	0,00	0,00
512000	0,00	0,00	0,00	0,00	293,00	293,00	0,00	0,00
513000	0,00	0,00	0,00	0,00	2 754,00	2 754,00	0,00	0,00
518000	0,00	0,00	0,00	0,00	39 947,85	39 947,85	0,00	0,00
518100	0,00	0,00	0,00	0,00	986,00	986,00	0,00	0,00
521000	0,00	0,00	0,00	0,00	298 826,00	298 826,00	0,00	0,00
524000	0,00	0,00	0,00	0,00	101 602,00	101 602,00	0,00	0,00
527000	0,00	0,00	0,00	0,00	904,00	904,00	0,00	0,00
528000	0,00	0,00	0,00	0,00	400,00	400,00	0,00	0,00
538000	0,00	0,00	0,00	0,00	3 623,00	3 623,00	0,00	0,00
568000	0,00	0,00	0,00	0,00	2 500,00	2 500,00	0,00	0,00

Zpracováno systémem Money S3  
www.money.cz

Vytisk(a): 20.08.2015

Strana: 1

Osoblažský cech, o.p.s. / Hlinka 25 / 793 99 Osoblaha

tel.: 554 642 043, 737 435 092 / email: info@osoblazskycech.cz / www.osoblazskycech.cz

DS: wq59pi3 / č. účtu: 261046226/0300 / IČ: 019 37 324



## Hlavní kniha

Osoblažský cech, o.p.s.

IČ: 01937324

účetní rok 2014

Účet	Počáteční zůstatek		Zůstatek k poč. období		Obraty za období		Konečný zůstatek	
	MD	D	MD	D	MD	D	MD	D
601000	0,00	0,00	0,00	0,00	11 384,00	11 384,00	0,00	0,00
602000	0,00	0,00	0,00	0,00	76 135,00	76 135,00	0,00	0,00
604000	0,00	0,00	0,00	0,00	131 505,00	131 505,00	0,00	0,00
644000	0,00	0,00	0,00	0,00	1,44	1,44	0,00	0,00
649000	0,00	0,00	0,00	0,00	95 944,00	95 944,00	0,00	0,00
680000	0,00	0,00	0,00	0,00	400 272,00	400 272,00	0,00	0,00
682000	0,00	0,00	0,00	0,00	59 500,00	59 500,00	0,00	0,00
901000	0,00	4 500,00	0,00	4 500,00	4 500,00	0,00	0,00	0,00
931000	0,00	-2 374,91	0,00	-2 374,91	-2 374,91	0,00	0,00	0,00
932000	0,00	0,00	0,00	0,00	-2 374,91	-2 374,91	0,00	0,00
961000	0,00	0,00	0,00	0,00	0,00	0,00	0,00	0,00

## Fotografie

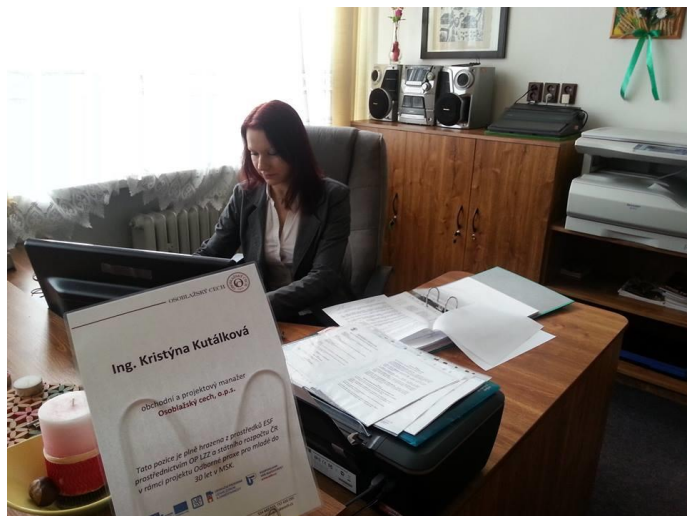

*Ing. Kristýna Kutálková  
v kanceláři společnosti*

## Jednání správní rady



*Lukostřelecký turnaj v Dívčím Hradě*



*Parní vláček na nádraží  
v Osoblaze*



*Ministerská a prezidentská  
návštěva s našimi marmeládami*



**Osoblažský cech, o.p.s.** / Hlinka 25 / 793 99 Osoblaha

tel.: 554 642 043, 737 435 092 / email: [info@osoblazskycech.cz](mailto:info@osoblazskycech.cz) / [www.osoblazskycech.cz](http://www.osoblazskycech.cz)

DS: wq59pi3 / č. účtu: 261046226/0300 / IČ: 019 37 324

*Naše zkušební  
marmelády*

