



# Výroční zpráva 2015

**Osoblažský cech, z.ú.**



- Hlinka
- Osoblaha
- Dívčí Hrad
- Slezské Pavlovice



Obecně prospěšná společnost Osoblažský cech, o.p.s. byla založena v polovině roku 2013. Činnost společnosti Osoblažský cech, o.p.s. spočívá ve vykonávání obecně prospěšných činností, které jsou uvedeny v Zakladací smlouvě společnosti. Tuto smlouvu o založení Osoblažského cechu, o.p.s. podepsaly čtyři obce Osoblažska (Osoblaha, Dívčí Hrad, Hlinka, Slezské Pavlovice) 9. července 2013. Rozhodnutím Správní rady společnosti Osoblažský cech, o.p.s. dne 21. srpna 2015 byla změněna právní forma společnosti na právní formu ústav. Nově je tak název společnosti **Osoblažský cech, z.ú.** Ostatní údaje zůstaly nezměněny.

### **Zakladatelé**



Dívčí Hrad

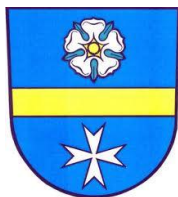

Hlinka

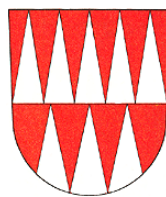

Osoblaha



### **Účelem ústavu jsou níže uvedené činnosti:**

- 1. sociální podnikání, podpora vzniku sociální firmy** – se zaměřením na rozvoj sociálně podnikatelských aktivit v osoblažském mikroregionu, v činnostech, které v tomto regionu chybí (např. v potravinářství a zpracovatelském průmyslu), podpora jiných právnických osob při vzniku sociální firmy (firmy založené na principu definice sociálního podniku),
- 2. tvorba míst pro dlouhodobě nezaměstnané osoby** – jedná se o vytváření nových pracovních míst pro dlouhodobě nezaměstnané osoby osoblažského regionu s kumulací sociálních znevýhodnění.
- 3. podpora socioekonomického rozvoje regionu** – společnost se zaměří na podporu socioekonomického rozvoje regionu a okolí a bude vyvíjet aktivity vedoucí k tomuto rozvoji.
- 4. poskytování sociálních služeb** – společnost se bude účastnit komunitního plánování rozvoje sociálních služeb na Osoblažsku a v případě potřeby bude zajišťovat určité druhy sociálních služeb dle zákona č. 108/2006 Sb., o sociálních službách, ve znění pozdějších předpisů.
- 5. pořádání kulturních, společenských a vzdělávacích akcí** – společnost bude pořádat společenské, kulturní a vzdělávací akce, které povedou k prohloubení povědomí o tradicích a zvycích a které budou přínosem pro místní komunitu a při pořádání těchto akcí bude spolupracovat s dalšími subjekty v regionu.



## **Orgány společnosti jsou**

- Správní rada
- Dozorčí rada
- Ředitel

### **Správní rada**

- je hlavním rozhodovacím orgánem společnosti, je jmenovaná zakladateli, má 6 členů, dbá na zachování účelů, pro který byla společnost založena, a na řádné hospodaření s majetkem, svolává se alespoň dvakrát ročně a z jednání SR musí být pořízen písemný zápis podepsaný předsedou SR, volí i odvolává ředitele, dohlíží na výkon jeho působnosti a rozhoduje o právních jednáních ústavu vůči řediteli, schvaluje rozpočet, řádnou i mimořádnou účetní závěrku a výroční zprávu ústavu.
- členové správní rady v roce 2015 byli:
  - Ing. Jana Bradová (rezignovala dne 24. 9. 2015)
  - Bc. Lenka Drozdová
  - Mgr. Marian Hrabovský
  - Marcel Chovančák (předseda správní rady)
  - Martina Jalamasová
  - Božena Mruzíková (rezignovala dne 31. 12. 2015)

### **Dozorčí rada**

- je kontrolním orgánem společnosti, je jmenovaná zakladateli, má 3 členy
- členové dozorčí rady:
  - Josef Bezděda
  - Mgr. Jana Kociánová (předsedkyně dozorčí rady)
  - Jaroslav Pálinek

### **Ředitel**

- je statutárním orgánem společnosti, řídí činnost společnosti a jedná jejím jménem, ředitele jmenuje a odvolává SR, nesmí být členem SR ani DR společnosti, je oprávněn účastnit se jednání SR i DR s poradním hlasem, ve vztahu k zaměstnancům a externím spolupracovníkům je ředitel vedoucím pracovníkem
- ředitelem společnosti je Mgr. Jan Bezděk



## Organizační struktura společnosti

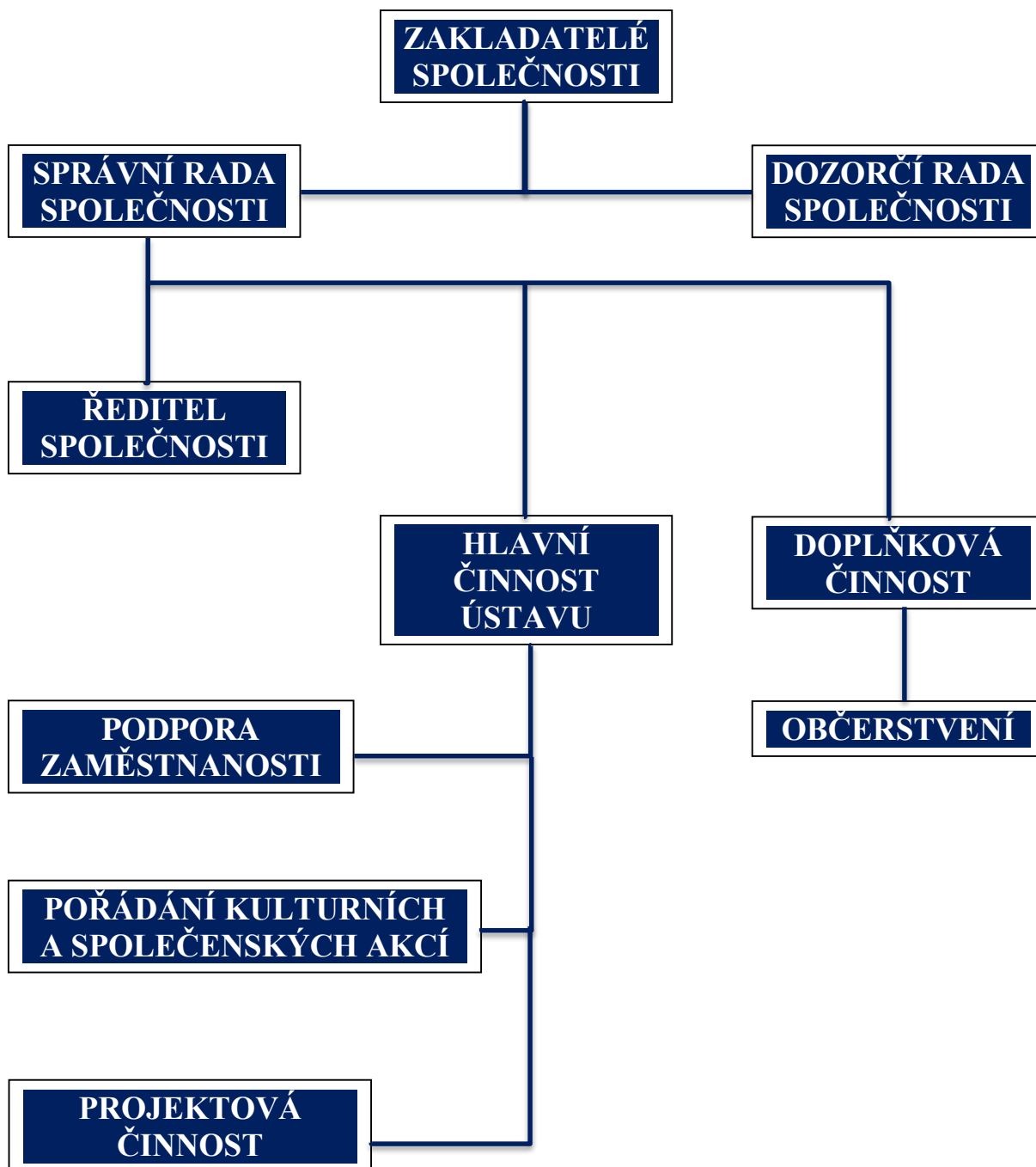



## ***Aktivita společnosti v roce 2015***

### **Zaměstnávání osob dlouhodobě nezaměstnaných**

Nejdůležitějšími aktivitami společnosti jsou aktivity vedoucí k vyšší zaměstnanosti a zaměstnatelnosti osob v osoblažském regionu. Naplňování těchto aktivit se dařilo i v roce 2015 prostřednictvím finančních příspěvků Úřadu práce České republiky a Moravskoslezského kraje, za což jim patří velký dík. Díky nim byly realizovány tyto aktivity:

- realizace projektu „Příležitost dělá(t) zaměstnance“ - díky tomuto projektu byla vytvořena celkem 4 dlouhodobá pracovní místa nad 6 měsíců a zaměstnanci na pracovní pozici *dělník ve výrobě a službách* vykonávali např. úklidové služby, obsluhu v rychlém občerstvení na vlakovém nádraží v Osoblaze nebo úklidové a pomocné práce v obcích apod.,
- „Projektový manažer - krok k úspěšnému rozvoji Osoblažska“ - projekt byl podpořen z rozpočtu Moravskoslezského kraje ve výši 150.000,-Kč a tyto finanční prostředky byly použity na mzdové náklady projektové manažerky Kristýny Korchanové od května do prosince 2015. Všechny cíle, které jsme si při přípravě projektové žádosti o finanční podporu z Moravskoslezského kraje stanovili, byly splněny. A to jsou připravit projektové žádosti v rámci Koordinovaného přístupu k sociálně vyloučeným lokalitám. Pro Osoblažský cech byla kompletně připravena jedna žádost, další dvě byly vypracovány a na konci roku byly ve stádiu příprav a konečné kompletace k různým donátorům s cílem získat finance na dlouhodobá pracovní místa. Pro dceřinou společnost – sociální podnik Sladké Osoblažsko, s.r.o. byla předpřipravena jedna projektová a „papírovou přípravou“ výroby (projektové práce, schválení hygienou a hasiči apod.).

V roce 2015 proběhl ve společnosti genderový audit. Ten provedla Národní klastrová asociace v rámci projektu „Gender v inovacích - inovace v klastrech“ a audit pro naši společnost dopadl na výbornou a máme tak certifikát o uskutečnění genderového auditu bez žádných nálezů či pochybení v genderových otázkách.

### **Občerstvení na Osoblaze**

Aktivita, která napomáhala vytvářet pracovní místa v rámci naší společnosti, byla provozována v rámci pravidelných víkendových jízd parního vlaku na úzkorozchodné trati Třemešná ve Slezsku - Osoblaha. Naše společnost provozovala Pivní vagón, který byl součástí vlakové soupravy a rychlé občerstvení na nádraží v Osoblaze. Návštěvníci si tak mohli mimo jiné zakoupit např. grilované klobásy a steaky, hranolky, bramboráčky, párek v rohlíku, alkoholické a nealkoholické nápoje a cukrovinky. Součástí prodeje byly i upomínkové a další předměty vztahující se k Osoblažsku a obcím regionu. V rámci jízd parního vlaku byla provedena anketa a analýza potenciálních zákazníků k podnikatelskému záměru společnosti na výrobu marmelád, džemů a pečených čajů (viz. následující odstavec Sociální podnikání).



Největší novinkou, protože občerstvení je poskytováno již od roku 2014, byla výzdoba nádražní stodoly. Námětem výzdoby byl loupežník Hotzenplotz a historie Osoblažska.

### **Sociální podnikání**

V roce 2015 se společnost zabývala také rozvojem sociálního podnikání na Osoblažsku. A protože došlo ke změnám podmínek v rámci čerpání finančních prostředků v Operačním programu Zaměstnanost, založila společnost první sociální podnik. Tím je obchodní společnost Sladké Osoblažsko, s.r.o. a Správní rada společnosti ve funkci valné hromady jmenovala jednatelkou společnosti slečnu Lucii Kulovou, která v roce 2014 pracovala u společnosti a i v roce 2015 se významnou měrou dobrovolně podílela na chodu rychlého občerstvení v rámci víkendových jízd parního vlaku.

Obchodní společnost Sladké Osoblažsko, s.r.o. sídlí na adrese Hlinka 25, 793 99 a v roce 2015 neuskutečnila žádné aktivity a jednalo se o „spící“ společnost. V rámci činnosti společnosti Osoblažský cech, z.ú. byla připravena projektová fiše v rámci příprav Strategického plánu sociálního začleňování na Osoblažsku 2015 - 2018 a byl předpřipraven projekt k možnosti čerpání finančních příspěvků v rámci výzvy k podpoře Koordinovaného přístupu k sociálně vyloučeným lokalitám ve výzvě Operačního programu Zaměstnanost č. 26 na projekt Sociální podnik Sladké Osoblažsko a byla zadána příprava projektové dokumentace na stavební úpravy výroby sociálního podniku.

### **Kulturní a společenské akce**

Jedinou kulturní a společenskou akcí, na které se společnost podílela, byl tradiční Mezinárodní festival dětí sjednocené Evropy - Osoblažsko. Ten se konal v Dívčím Hrad ve dnech 19. - 20. června 2015 a společnost zajišťovala na akci občerstvení pro návštěvníky, účinkující a hosty.

### **Aktivity v dalších organizacích**

- Klastř sociálních inovací a podniků SINEC - společnost je členem této klastrové organizace,
- Plénium Lokálního partnerství pro socioekonomický rozvoj Osoblažska - společnost je členem, účastní se jednání a v rámci připravených projektových fíší ve Strategickém plánu sociálního začleňování připravila dva návrhy projektových žádostí,
- Střednědobé plánování rozvoje sociálních služeb na Osoblažsku - statutární zástupce společnosti je členem Řídící skupiny SPRSS,
- MAS Krnovsko - společnost je členem - partnerem a podílí se na přípravě CLLD,



## *Spolupráce a podpora*

V rámci své činnosti společnost Osoblažský cech, z.ú. aktivně spolupracovala se zakladatelskými obcemi – Dívčí Hrad, Hlinka, Osoblaha, Slezské Pavlovice a s dalšími partnery – Althaia o.p.s., Přemyslovský dvůr, Slezské zemské dráhy o.p.s., Klastř sociálních inovací a podniků SINEC, Mikroregion – Sdružení obcí Osoblažska, MAS Rozvoj Krnovska.

Činnost společnosti byla rovněž podpořena dotacemi z Úřadu práce České republiky v rámci projektu „Příležitost dělá(t) zaměstnance“ a individuální účelovou dotací z rozpočtu Moravskoslezského kraje na projekt „Projektový manažer - krok k úspěšnému rozvoji Osoblažska“.



Dívčí Hrad



Hlinka

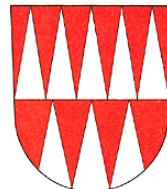

Osoblaha



Slezské Pavlovice



**Osoblažský cech, z.ú.** / Hlinka 25 / 793 99 Osoblaha

tel.: 554 642 043 / email: [info@osoblazskycech.cz](mailto:info@osoblazskycech.cz) / [www.osoblazskycech.cz](http://www.osoblazskycech.cz)

DS: wq59pi3 / č. účtu: 261046226/0300 / IČ: 019 37 324



## ***Kontaktní údaje společnosti***

**Osoblažský cech, z.ú.**

**Sídlo:** Hlinka 25, 793 99 Osoblaha

**IČ:** 019 37 324

**Telefon:** 554 642 043

**Email:** info@osoblazskycech.cz  
bezdek@osoblazskycech.cz

**Webová stránka:** www.osoblazskycech.cz

**Datová schránka:** wq59pi3

**Číslo účtu:** 261 046 226/0300, vedený u Poštovní spořitelny



## Účetní závěrka k 31. 12. 2015

### Výsledovka za období

Osoblažský cech, z.ú.

IČ: 01937324

účetní rok 2015

**Nastavení výběru (  = filtrovat dle...,  = negace):**

- |  |   |
|--|---|
| <input checked="" type="checkbox"/> Dle data účetního případu: od 01.01.2015 do 31.12.2015 | <input type="checkbox"/> Jen pro střediska: |
| <input type="checkbox"/> Dle data plnění DPH: od do  | <input type="checkbox"/> Jen pro zakázky:   |
| <input type="checkbox"/> Výsledovka v tisících   | <input type="checkbox"/> Jen pro činnosti:  |
| <input checked="" type="checkbox"/> Procházet i analytickou část účtu                      |   |
| <input type="checkbox"/> Tisknout součty analytické částí                                  |   |

| Účet           | Název účtu                 | Počáteční stav | Obrat             | Koncový stav      |
|----------------|----------------------------|----------------|-------------------|-------------------|
| <b>Náklady</b> |                            |                |                   |                   |
| 501000         | Spotřeba materiálu         | 0,00           | 41 438,00         | 41 438,00         |
| <b>501xxx</b>  |                            | <b>0,00</b>    | <b>41 438,00</b>  | <b>41 438,00</b>  |
| 502000         | Spotřeba energie           | 0,00           | 12 766,68         | 12 766,68         |
| <b>502xxx</b>  |                            | <b>0,00</b>    | <b>12 766,68</b>  | <b>12 766,68</b>  |
| 504000         | Prodané zboží              | 0,00           | 106 857,00        | 106 857,00        |
| <b>504xxx</b>  |                            | <b>0,00</b>    | <b>106 857,00</b> | <b>106 857,00</b> |
| <b>50xxxx</b>  |                            | <b>0,00</b>    | <b>161 061,68</b> | <b>161 061,68</b> |
| 510000         | Služby                     | 0,00           | 30 825,91         | 30 825,91         |
| <b>510xxx</b>  |                            | <b>0,00</b>    | <b>30 825,91</b>  | <b>30 825,91</b>  |
| 511000         | Opravy a udržování         | 0,00           | 290,00            | 290,00            |
| <b>511xxx</b>  |                            | <b>0,00</b>    | <b>290,00</b>     | <b>290,00</b>     |
| 512000         | Cestovné                   | 0,00           | 19 774,00         | 19 774,00         |
| <b>512xxx</b>  |                            | <b>0,00</b>    | <b>19 774,00</b>  | <b>19 774,00</b>  |
| 513000         | Náklady na reprezentaci    | 0,00           | 4 844,00          | 4 844,00          |
| <b>513xxx</b>  |                            | <b>0,00</b>    | <b>4 844,00</b>   | <b>4 844,00</b>   |
| 518000         | Ostatní služby             | 0,00           | 83 416,88         | 83 416,88         |
| 518100         | Bankovní poplatky          | 0,00           | 1 007,00          | 1 007,00          |
| <b>518xxx</b>  |                            | <b>0,00</b>    | <b>84 423,88</b>  | <b>84 423,88</b>  |
| <b>51xxxx</b>  |                            | <b>0,00</b>    | <b>140 157,79</b> | <b>140 157,79</b> |
| 521000         | Mzdové náklady             | 0,00           | 523 698,00        | 523 698,00        |
| <b>521xxx</b>  |                            | <b>0,00</b>    | <b>523 698,00</b> | <b>523 698,00</b> |
| 524000         | Zákonné sociální pojištění | 0,00           | 179 979,00        | 179 979,00        |
| <b>524xxx</b>  |                            | <b>0,00</b>    | <b>179 979,00</b> | <b>179 979,00</b> |
| 527000         | Zákonné sociální náklady   | 0,00           | 3 706,00          | 3 706,00          |
| <b>527xxx</b>  |                            | <b>0,00</b>    | <b>3 706,00</b>   | <b>3 706,00</b>   |
| <b>52xxxx</b>  |                            | <b>0,00</b>    | <b>707 383,00</b> | <b>707 383,00</b> |
| 546000         | Dary                       | 0,00           | 500,00            | 500,00            |
| <b>546xxx</b>  |                            | <b>0,00</b>    | <b>500,00</b>     | <b>500,00</b>     |
| <b>54xxxx</b>  |                            | <b>0,00</b>    | <b>500,00</b>     | <b>500,00</b>     |
| 568000         | Ostatní finanční náklady   | 0,00           | 6 790,00          | 6 790,00          |
| <b>568xxx</b>  |                            | <b>0,00</b>    | <b>6 790,00</b>   | <b>6 790,00</b>   |
| <b>56xxxx</b>  |                            | <b>0,00</b>    | <b>6 790,00</b>   | <b>6 790,00</b>   |
| 580000         | Poskytnuté příspěvky       | 0,00           | 1 000,00          | 1 000,00          |
| <b>580xxx</b>  |                            | <b>0,00</b>    | <b>1 000,00</b>   | <b>1 000,00</b>   |
| <b>58xxxx</b>  |                            | <b>0,00</b>    | <b>1 000,00</b>   | <b>1 000,00</b>   |
| 591000         | Daň z příjmů               | 0,00           | 570,00            | 570,00            |

Printed by BoltPDF (c) NCH Software. Free for non-commercial use only.

**Osoblažský cech, z.ú.** / Hlinka 25 / 793 99 Osoblaha

tel.: 554 642 043 / email: info@osoblazskycech.cz / www.osoblazskycech.cz

DS: wq59pi3 / č. účtu: 261046226/0300 / IČ: 019 37 324



## Výsledovka za období

Osoblažský cech, z.ú.

IČ: 01937324

účetní rok 2015

| Účet                         | Název účtu               | Počáteční stav | Obrat            | Koncový stav     |
|------------------------------|--------------------------|----------------|------------------|------------------|
| 59xxxx                       |                          | 0,00           | 570,00           | 570,00           |
| 5xxxxx                       |                          | 0,00           | 1 017 462,47     | 1 017 462,47     |
| xxxxxx                       |                          | 0,00           | 1 017 462,47     | 1 017 462,47     |
| <b>Výnosy</b>                |                          |                |                  |                  |
| 602000                       | Tržby z prodeje služeb   | 0,00           | 94 811,00        | 94 811,00        |
| 602xxx                       |                          | 0,00           | 94 811,00        | 94 811,00        |
| 604000                       | Tržby za prodané zboží   | 0,00           | 140 084,00       | 140 084,00       |
| 604xxx                       |                          | 0,00           | 140 084,00       | 140 084,00       |
| 60xxxx                       |                          | 0,00           | 234 895,00       | 234 895,00       |
| 644000                       | Kladné úroky             | 0,00           | 4,65             | 4,65             |
| 644xxx                       |                          | 0,00           | 4,65             | 4,65             |
| 649000                       | Jiné ostatní výnosy      | 0,00           | 4 000,00         | 4 000,00         |
| 649xxx                       |                          | 0,00           | 4 000,00         | 4 000,00         |
| 64xxxx                       |                          | 0,00           | 4 004,65         | 4 004,65         |
| 680000                       | Přijaté příspěvky        | 0,00           | 539 832,00       | 539 832,00       |
| 680xxx                       |                          | 0,00           | 539 832,00       | 539 832,00       |
| 682000                       | Přijaté příspěvky (dary) | 0,00           | 249 500,00       | 249 500,00       |
| 682xxx                       |                          | 0,00           | 249 500,00       | 249 500,00       |
| 68xxxx                       |                          | 0,00           | 789 332,00       | 789 332,00       |
| 6xxxxx                       |                          | 0,00           | 1 028 231,65     | 1 028 231,65     |
| xxxxxx                       |                          | 0,00           | 1 028 231,65     | 1 028 231,65     |
| <b>Hospodářský výsledek:</b> |                          | <b>0,00</b>    | <b>10 769,18</b> | <b>10 769,18</b> |

Printed by BoltPDF (c) NCH Software. Free for non-commercial use only.



## Rozvaha za období

Osoblažský cech, z.ú.

IČ: 01937324

účetní rok 2015

**Nastavení výběru (  = filtrovat dle...,  = negace):**

|   |               |               |   |    |    |
|---|---------------|---------------|---|----|----|
| <input checked="" type="checkbox"/> Dle data účetního případu:        | od 01.01.2015 | do 31.12.2015 | <input type="checkbox"/> Jen pro střediska: | od | do |
| <input type="checkbox"/> Dle data plnění DPH:                         | od            | do            | <input type="checkbox"/> Jen pro zakázky:   | od | do |
| <input type="checkbox"/> Rozvaha v tisících                           |               |               | <input type="checkbox"/> Jen pro činnosti:  | od | do |
| <input checked="" type="checkbox"/> Procházet i analytickou část účtu |               |               |   |    |    |
| <input type="checkbox"/> Tisknout součty analytické části             |               |               |   |    |    |

| Účet          | Název účtu                                     | Počáteční stav    | Obrát              | Koncový stav     |
|---------------|--|-------------------|--------------------|------------------|
| <b>Aktiva</b> |  |                   |                    |                  |
| 018000        | Drobný dlouhodobý nehmotný majetek             | 3 019,00          | 0,00               | 3 019,00         |
| <b>018xxx</b> |  | <b>3 019,00</b>   | <b>0,00</b>        | <b>3 019,00</b>  |
| <b>01xxxx</b> |  | <b>3 019,00</b>   | <b>0,00</b>        | <b>3 019,00</b>  |
| 022000        | Samostatné movité věci a soubory movitých věcí | 14 748,24         | -14 748,24         | 0,00             |
| <b>022xxx</b> |  | <b>14 748,24</b>  | <b>-14 748,24</b>  | <b>0,00</b>      |
| 028000        | Drobný dlouhodobý hmotný majetek               | 0,00              | 14 748,24          | 14 748,24        |
| <b>028xxx</b> |  | <b>0,00</b>       | <b>14 748,24</b>   | <b>14 748,24</b> |
| <b>02xxxx</b> |  | <b>14 748,24</b>  | <b>0,00</b>        | <b>14 748,24</b> |
| 041000        | Nedokončený dlouhodobý nehmotný majetek        | 0,00              | 0,00               | 0,00             |
| <b>041xxx</b> |  | <b>0,00</b>       | <b>0,00</b>        | <b>0,00</b>      |
| 042000        | Nedokončený dlouhodobý hmotný majetek          | 0,00              | 0,00               | 0,00             |
| <b>042xxx</b> |  | <b>0,00</b>       | <b>0,00</b>        | <b>0,00</b>      |
| 043000        | Pořizovaný dlouhodobý finanční majetek         | 0,00              | 6 914,00           | 6 914,00         |
| <b>043xxx</b> |  | <b>0,00</b>       | <b>6 914,00</b>    | <b>6 914,00</b>  |
| <b>04xxxx</b> |  | <b>0,00</b>       | <b>6 914,00</b>    | <b>6 914,00</b>  |
| <b>0xxxxx</b> |  | <b>17 767,24</b>  | <b>6 914,00</b>    | <b>24 681,24</b> |
| 131000        | Pořizované zboží                               | 0,00              | 0,00               | 0,00             |
| <b>131xxx</b> |  | <b>0,00</b>       | <b>0,00</b>        | <b>0,00</b>      |
| 132000        | Zboží na skladě a v prodejnách                 | 612,00            | 4 798,00           | 5 410,00         |
| <b>132xxx</b> |  | <b>612,00</b>     | <b>4 798,00</b>    | <b>5 410,00</b>  |
| <b>13xxxx</b> |  | <b>612,00</b>     | <b>4 798,00</b>    | <b>5 410,00</b>  |
| <b>1xxxxx</b> |  | <b>612,00</b>     | <b>4 798,00</b>    | <b>5 410,00</b>  |
| 211000        | Pokladna                                       | 45 677,00         | -40 406,00         | 5 271,00         |
| <b>211xxx</b> |  | <b>45 677,00</b>  | <b>-40 406,00</b>  | <b>5 271,00</b>  |
| <b>21xxxx</b> |  | <b>45 677,00</b>  | <b>-40 406,00</b>  | <b>5 271,00</b>  |
| 221000        | Účty v bankách                                 | 73 331,56         | -59 682,44         | 13 649,12        |
| <b>221xxx</b> |  | <b>73 331,56</b>  | <b>-59 682,44</b>  | <b>13 649,12</b> |
| <b>22xxxx</b> |  | <b>73 331,56</b>  | <b>-59 682,44</b>  | <b>13 649,12</b> |
| 261000        | Peníze na cestě                                | 0,00              | 0,00               | 0,00             |
| <b>261xxx</b> |  | <b>0,00</b>       | <b>0,00</b>        | <b>0,00</b>      |
| <b>26xxxx</b> |  | <b>0,00</b>       | <b>0,00</b>        | <b>0,00</b>      |
| <b>2xxxxx</b> |  | <b>119 008,56</b> | <b>-100 088,44</b> | <b>18 920,12</b> |
| 311000        | Odběratelé                                     | 0,00              | 0,00               | 0,00             |
| <b>311xxx</b> |  | <b>0,00</b>       | <b>0,00</b>        | <b>0,00</b>      |
| 314000        | Poskudnitá nmovznmzí zálohv a zálohv na zásnhv | R 317 R0          | -R 317 R0          | 0 00             |

Printed by BoltPDF (c) NCH Software. Free for non-commercial use only.

**Osoblažský cech, z.ú.** / Hlinka 25 / 793 99 Osoblaha

tel.: 554 642 043 / email: info@osoblazskycech.cz / www.osoblazskycech.cz

DS: wq59pi3 / č. účtu: 261046226/0300 / IČ: 019 37 324



## Rozvaha za období

Osoblažský cech, z.ú.

IČ: 01937324

účetní rok 2015

| Účet                                    | Název účtu   | Počáteční stav | Obrat       | Koncový stav      |
|---|--|----------------|-------------|-------------------|
| 31xxxx                                  |  | 8 317,80       | -8 317,80   | 0,00              |
| 3xxxxx                                  |  | 8 317,80       | -8 317,80   | 0,00              |
| xxxxxx                                  |  | 145 705,60     | -96 694,24  | 49 011,36         |
| <b>Součet aktiv za sledované období</b> |  |                |             | <b>-96 694,24</b> |
| <b>Součet aktiv od začátku roku</b>     |  |                |             | <b>49 011,36</b>  |
| <b>Pasiva</b>                           |  |                |             |                   |
| 321000                                  | Dodavatelé   | 35 131,42      | 5 508,58    | 40 640,00         |
| 321xxx                                  |  | 35 131,42      | 5 508,58    | 40 640,00         |
| 32xxxx                                  |  | 35 131,42      | 5 508,58    | 40 640,00         |
| 331000                                  | Zaměstnanci  | 0,00           | 0,00        | 0,00              |
| 331xxx                                  |  | 0,00           | 0,00        | 0,00              |
| 333000                                  | Ostatní závazky vůči zaměstnancům  | 0,00           | 0,00        | 0,00              |
| 333xxx                                  |  | 0,00           | 0,00        | 0,00              |
| 335110                                  | SP zaměstnavatel   | 0,00           | 0,00        | 0,00              |
| 335xxx                                  |  | 0,00           | 0,00        | 0,00              |
| 336000                                  | Zúčtování s institucemi sociálního zabezpečení a veřejného zdravotního pojištění | 402,00         | -145,00     | 257,00            |
| 336100                                  | SP zaměstnanec   | 0,00           | 0,00        | 0,00              |
| 336110                                  | SP zaměstnavatel   | 0,00           | 0,00        | 0,00              |
| 336200                                  | ZP zaměstnanec   | 0,00           | 0,00        | 0,00              |
| 336210                                  | ZP zaměstnavatel   | 0,00           | 0,00        | 0,00              |
| 336xxx                                  |  | 402,00         | -145,00     | 257,00            |
| 33xxxx                                  |  | 402,00         | -145,00     | 257,00            |
| 341000                                  | Daň z příjmů   | 0,00           | 0,00        | 0,00              |
| 341xxx                                  |  | 0,00           | 0,00        | 0,00              |
| 342100                                  | Zálohová daň   | -14 818,00     | 3 913,00    | -10 905,00        |
| 342xxx                                  |  | -14 818,00     | 3 913,00    | -10 905,00        |
| 346000                                  | Nároky na dotace a ostatní zúčtování se státním rozpočtem                        | -23 986,00     | 23 986,00   | 0,00              |
| 346xxx                                  |  | -23 986,00     | 23 986,00   | 0,00              |
| 34xxxx                                  |  | -38 804,00     | 27 899,00   | -10 905,00        |
| 368000                                  | Závazky k účastníkům sdružení  | 139 000,00     | -139 000,00 | 0,00              |
| 368xxx                                  |  | 139 000,00     | -139 000,00 | 0,00              |
| 36xxxx                                  |  | 139 000,00     | -139 000,00 | 0,00              |
| 379000                                  | Jiné závazky   | 1 726,00       | -1 726,00   | 0,00              |
| 379xxx                                  |  | 1 726,00       | -1 726,00   | 0,00              |
| 37xxxx                                  |  | 1 726,00       | -1 726,00   | 0,00              |
| 3xxxxx                                  |  | 137 455,42     | -107 463,42 | 29 992,00         |
| 901000                                  | Vlastní jmění  | 4 500,00       | 0,00        | 4 500,00          |
| 901xxx                                  |  | 4 500,00       | 0,00        | 4 500,00          |
| 90xxxx                                  |  | 4 500,00       | 0,00        | 4 500,00          |
| 931000                                  | Výsledek hospodaření ve schvalovacím řízení                                      | 6 125,09       | 0,00        | 6 125,09          |
| 931xxx                                  |  | 6 125,09       | 0,00        | 6 125,09          |

Osoblažský cech, z.ú. / Hlinka 25 / 793 99 Osoblaha

tel.: 554 642 043 / email: info@osoblazskycech.cz / www.osoblazskycech.cz

DS: wq59pi3 / č. účtu: 261046226/0300 / IČ: 019 37 324



## Rozvaha za období

Osoblažský cech, z.ú.

IČ: 01937324

účetní rok 2015

| Účet  | Název účtu | Počáteční stav | Obrat       | Koncový stav       |
|---|------------|----------------|-------------|--------------------|
| 932xxx  |            | -2 374,91      | 0,00        | -2 374,91          |
| 93xxxx  |            | 3 750,18       | 0,00        | 3 750,18           |
| 9xxxxx  |            | 8 250,18       | 0,00        | 8 250,18           |
| xxxxxx  |            | 145 705,60     | -107 463,42 | 38 242,18          |
| <b>Součet pasiv za sledované období</b>         |            |                |             | <b>-107 463,42</b> |
| <b>Součet pasiv od začátku roku</b>             |            |                |             | <b>38 242,18</b>   |
| <b>Hospodářský výsledek za sledované období</b> |            |                |             | <b>10 769,18</b>   |
| <b>Hospodářský výsledek od začátku roku</b>     |            |                |             | <b>10 769,18</b>   |

*Printed by BoltPDF (c) NCH Software. Free for non-commercial use only.*



## Hlavní kniha

Osoblažský cech, z.ú.

IČ: 01937324

účetní rok 2015

**Nastavení výběru (  = filtrovat dle...,  = negace):**

Hierarchie účtů: od 4. Analytické účty (013001; ...) do 4. Analytické účty (013001; ...)

včetně rozpisu dokladů

včetně účtů bez pohybu

Datum: od 01.01.2015 do 31.12.2015

Pro účty: od do

Pro protiúčty: od do

Pro typy účtů: Rozvahový  
Oba  
Oba

oprávkový:  ano  ne  nerozlišovat

vnitropodnikový:  ano  ne  nerozlišovat

technický:  ano  ne  nerozlišovat

Jen pro střediska: od do

Jen pro zakázky: od do

Jen pro činnosti: od do

Pro typ dokladů: Pokladni doklady

Ignorovat převody závěrkových účtů

Jen pro domácí měnu

Pro cizí měnu:

| Účet   | Počáteční zůstatek |            | Zůstatek k poč. období |            | Obraty za období |              | Konečný zůstatek |            |
|--------|--------------------|------------|------------------------|------------|------------------|--------------|------------------|------------|
|        | MD                 | D          | MD                     | D          | MD               | D            | MD               | D          |
| 022000 | 14 748,24          | 0,00       | 14 748,24              | 0,00       | 0,00             | 14 748,24    | 0,00             | 0,00       |
| 028000 | 0,00               | 0,00       | 0,00                   | 0,00       | 14 748,24        | 0,00         | 14 748,24        | 0,00       |
| 043000 | 0,00               | 0,00       | 0,00                   | 0,00       | 6 914,00         | 0,00         | 6 914,00         | 0,00       |
| 131000 | 0,00               | 0,00       | 0,00                   | 0,00       | 111 655,00       | 111 655,00   | 0,00             | 0,00       |
| 132000 | 612,00             | 0,00       | 612,00                 | 0,00       | 111 655,00       | 106 857,00   | 5 410,00         | 0,00       |
| 211000 | 45 677,00          | 0,00       | 45 677,00              | 0,00       | 568 140,00       | 608 546,00   | 5 271,00         | 0,00       |
| 221000 | 73 331,56          | 0,00       | 73 331,56              | 0,00       | 963 335,11       | 1 023 017,55 | 13 648,12        | 0,00       |
| 261000 | 0,00               | 0,00       | 0,00                   | 0,00       | 413 245,00       | 413 245,00   | 0,00             | 0,00       |
| 311000 | 0,00               | 0,00       | 0,00                   | 0,00       | 84 000,00        | 84 000,00    | 0,00             | 0,00       |
| 314000 | 8 317,80           | 0,00       | 8 317,80               | 0,00       | 3 512,47         | 11 830,27    | 0,00             | 0,00       |
| 321000 | 0,00               | 35 131,42  | 0,00                   | 35 131,42  | 106 234,08       | 111 742,66   | 0,00             | 40 640,00  |
| 331000 | 0,00               | 0,00       | 0,00                   | 0,00       | 525 559,00       | 525 559,00   | 0,00             | 0,00       |
| 333000 | 0,00               | 0,00       | 0,00                   | 0,00       | 523 896,00       | 523 896,00   | 0,00             | 0,00       |
| 336000 | 0,00               | 402,00     | 0,00                   | 402,00     | 3 850,00         | 3 705,00     | 0,00             | 257,00     |
| 336100 | 0,00               | 0,00       | 0,00                   | 0,00       | 32 449,00        | 32 449,00    | 0,00             | 0,00       |
| 336110 | 0,00               | 0,00       | 0,00                   | 0,00       | 132 911,00       | 132 911,00   | 0,00             | 0,00       |
| 336200 | 0,00               | 0,00       | 0,00                   | 0,00       | 26 944,00        | 26 944,00    | 0,00             | 0,00       |
| 336210 | 0,00               | 0,00       | 0,00                   | 0,00       | 44 660,00        | 44 660,00    | 0,00             | 0,00       |
| 341000 | 0,00               | 0,00       | 0,00                   | 0,00       | 570,00           | 570,00       | 0,00             | 0,00       |
| 342100 | 0,00               | -14 818,00 | 0,00                   | -14 818,00 | 10 980,00        | 14 893,00    | 0,00             | -10 905,00 |
| 346000 | 0,00               | -23 986,00 | 0,00                   | -23 986,00 | 0,00             | 23 986,00    | 0,00             | 0,00       |
| 368000 | 0,00               | 139 000,00 | 0,00                   | 139 000,00 | 139 000,00       | 139 000,00   | 0,00             | 0,00       |
| 379000 | 0,00               | 1 726,00   | 0,00                   | 1 726,00   | 4 342,00         | 2 616,00     | 0,00             | 0,00       |
| 501000 | 0,00               | 0,00       | 0,00                   | 0,00       | 41 438,00        | 0,00         | 41 438,00        | 0,00       |
| 502000 | 0,00               | 0,00       | 0,00                   | 0,00       | 12 766,68        | 0,00         | 12 766,68        | 0,00       |
| 504000 | 0,00               | 0,00       | 0,00                   | 0,00       | 106 857,00       | 0,00         | 106 857,00       | 0,00       |
| 510000 | 0,00               | 0,00       | 0,00                   | 0,00       | 30 825,91        | 0,00         | 30 825,91        | 0,00       |
| 511000 | 0,00               | 0,00       | 0,00                   | 0,00       | 290,00           | 0,00         | 290,00           | 0,00       |
| 512000 | 0,00               | 0,00       | 0,00                   | 0,00       | 19 774,00        | 0,00         | 19 774,00        | 0,00       |
| 513000 | 0,00               | 0,00       | 0,00                   | 0,00       | 4 844,00         | 0,00         | 4 844,00         | 0,00       |
| 518000 | 0,00               | 0,00       | 0,00                   | 0,00       | 83 416,88        | 0,00         | 83 416,88        | 0,00       |
| 518100 | 0,00               | 0,00       | 0,00                   | 0,00       | 1 007,00         | 0,00         | 1 007,00         | 0,00       |
| 521000 | 0,00               | 0,00       | 0,00                   | 0,00       | 523 698,00       | 0,00         | 523 698,00       | 0,00       |
| 524000 | 0,00               | 0,00       | 0,00                   | 0,00       | 179 979,00       | 0,00         | 179 979,00       | 0,00       |
| 527000 | 0,00               | 0,00       | 0,00                   | 0,00       | 3 706,00         | 0,00         | 3 706,00         | 0,00       |
| 546000 | 0,00               | 0,00       | 0,00                   | 0,00       | 500,00           | 0,00         | 500,00           | 0,00       |
| 568000 | 0,00               | 0,00       | 0,00                   | 0,00       | 6 790,00         | 0,00         | 6 790,00         | 0,00       |
| 580000 | 0,00               | 0,00       | 0,00                   | 0,00       | 1 000,00         | 0,00         | 1 000,00         | 0,00       |
| 591000 | 0,00               | 0,00       | 0,00                   | 0,00       | 570,00           | 0,00         | 570,00           | 0,00       |



## Hlavní kniha

Osoblažský cech, z.ú.

IČ: 01937324

účetní rok 2015

| Účet   | Počáteční zůstatek |      | Zůstatek k poč. období |      | Obraty za období |            | Konečný zůstatek |            |
|--------|--------------------|------|------------------------|------|------------------|------------|------------------|------------|
|        | MD                 | D    | MD                     | D    | MD               | D          | MD               | D          |
| 604000 | 0,00               | 0,00 | 0,00                   | 0,00 | 0,00             | 140 084,00 | 0,00             | 140 084,00 |
| 644000 | 0,00               | 0,00 | 0,00                   | 0,00 | 0,00             | 4,65       | 0,00             | 4,65       |
| 649000 | 0,00               | 0,00 | 0,00                   | 0,00 | 0,00             | 4 000,00   | 0,00             | 4 000,00   |
| 680000 | 0,00               | 0,00 | 0,00                   | 0,00 | 0,00             | 539 832,00 | 0,00             | 539 832,00 |
| 682000 | 0,00               | 0,00 | 0,00                   | 0,00 | 0,00             | 249 500,00 | 0,00             | 249 500,00 |

*Printed by BoltPDF (c) NCH Software. Free for non-commercial use only.*

## Fotografie



*Parní vláček a občerstvení  
v rámci pravidelných víkendových jízd*





*Projektová manažerka a ředitel  
při práci ;-)*

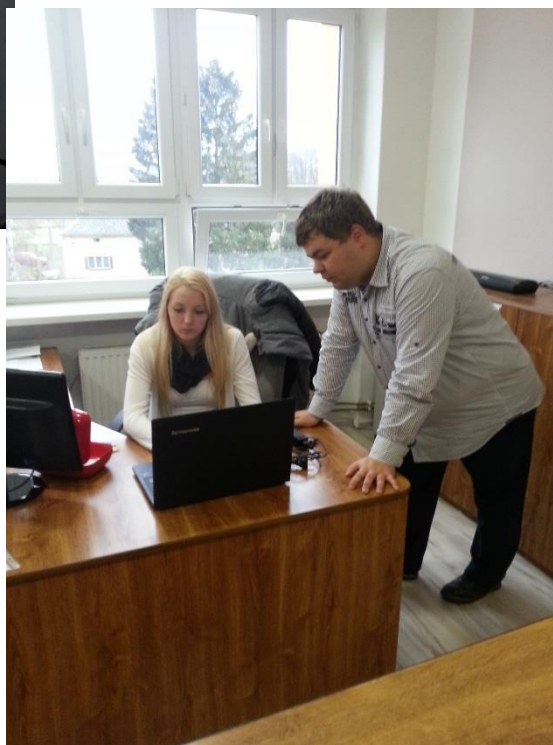



*Podpora starostů a zastupitelů  
obcí Osoblažska je pro nás důležitá !*



*A podpora Hotzenplotze na nádraží v Osoblaze  
je samozřejmost :-)*



*Výroční zpráva společnosti Osoblažský cech, z.ú. za rok 2015 byla doporučena ke schválení Dozorčí radou společnosti na jednání dne 29. března 2016.*

*Výroční zpráva společnosti Osoblažský cech, z.ú. za rok 2015 byla schválena Správní radou společnosti na jejím jednání dne 31. března 2016.*

*V Hlince dne 31. března 2016*

*Mgr. Jan Bezděk, v.r.  
ředitel společnosti*

*Marcel Chovančák, v.r.  
předseda správní rady*